

 Piastrelle in gres porcellanato, formato medio (es. 60x120)
- DIN 51130 R9

Rivestimento in piastrelle di gres porcellanato Hmin 210; la parte superiore al rivestimento è finita con tinteggio lavabile bianco

Battiscopa in gres porcellanato per intern

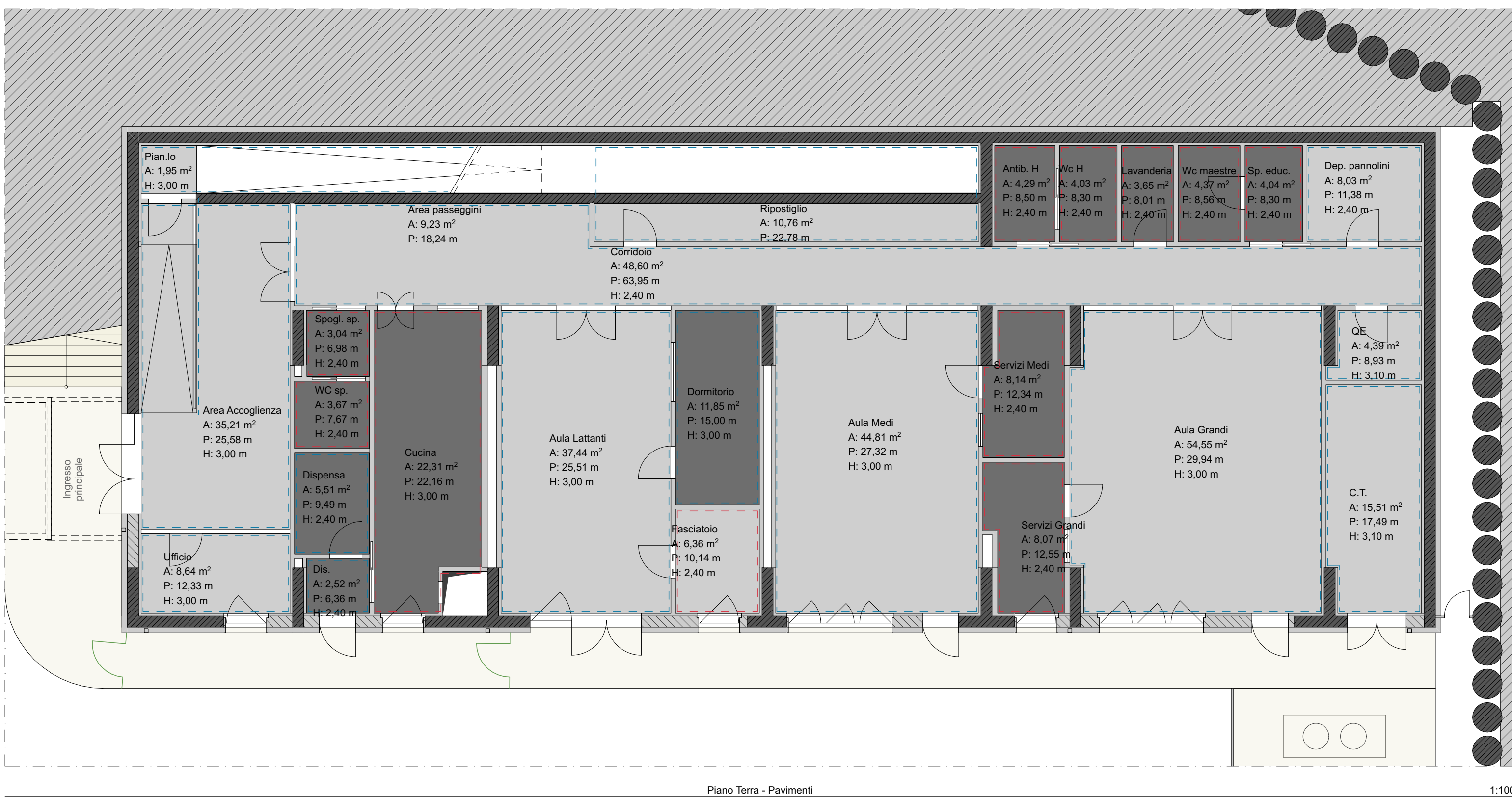

Piano Terra - Pavimer

1:100

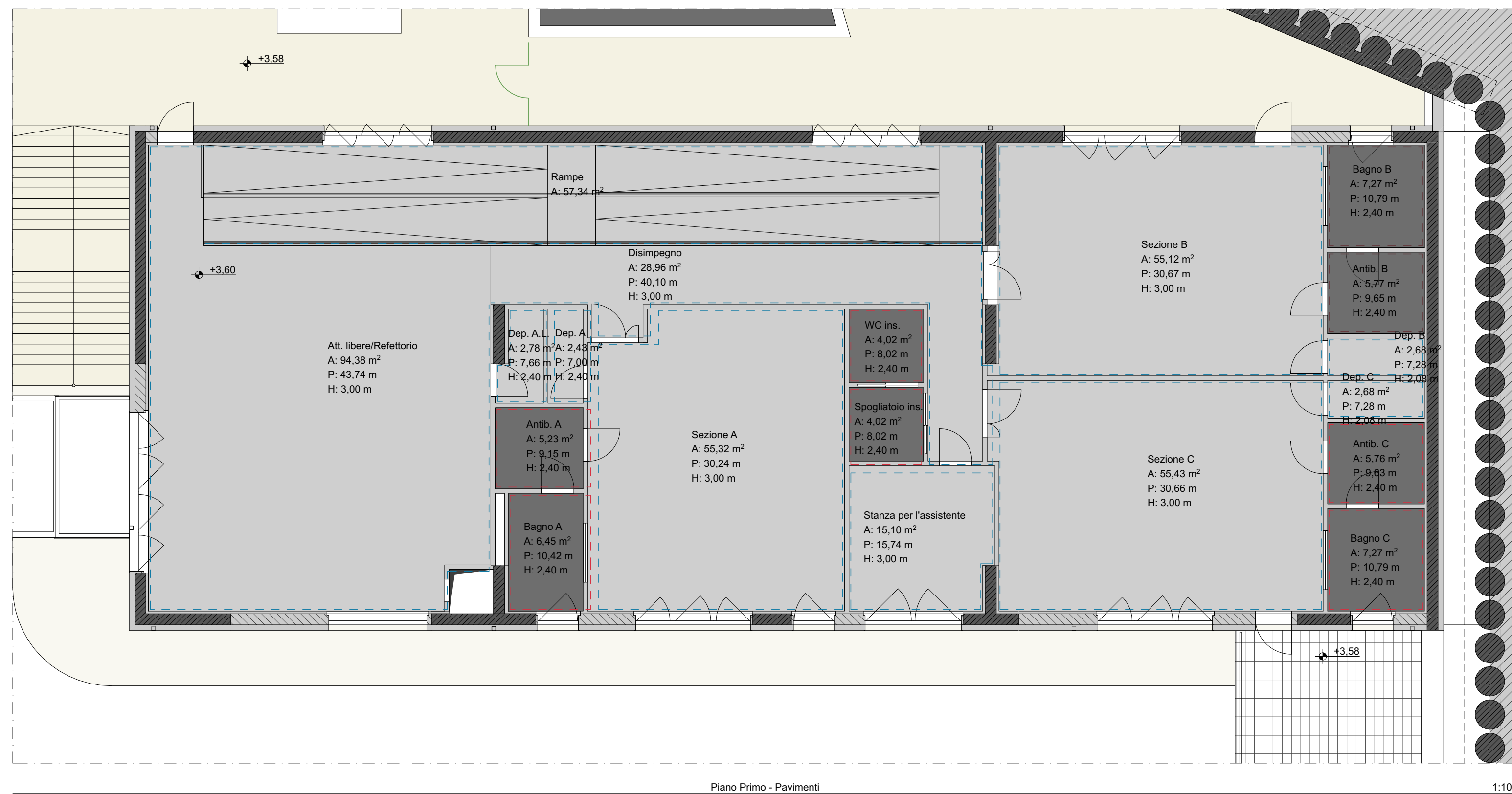

Piano Primo - Paviment

1:100

 Controsoffitto modulare, montato a plafone su sottostruttura lignea, in pannelli di lana di legno mineralizzata, formato 60x120 - H 300 cm

 Controsoffitto modulare, ispezionabile, sospeso su sottostruttura metallica, in pannelli di lana di legno mineralizzata, formato 60x120 - H240 cm

 Controsoffitto modulare, ispezionabile, in pannelli di lana minerale, formato 60x60, colore bianco - H 300 cm

 Controsoffitto modulare, ispezionabile in pannelli di lana minerale, formato 60x60, colore bianco - H 240 cm

☐ Intradosso del solaio a vista
(intradosso della rampa e locali tecnici)

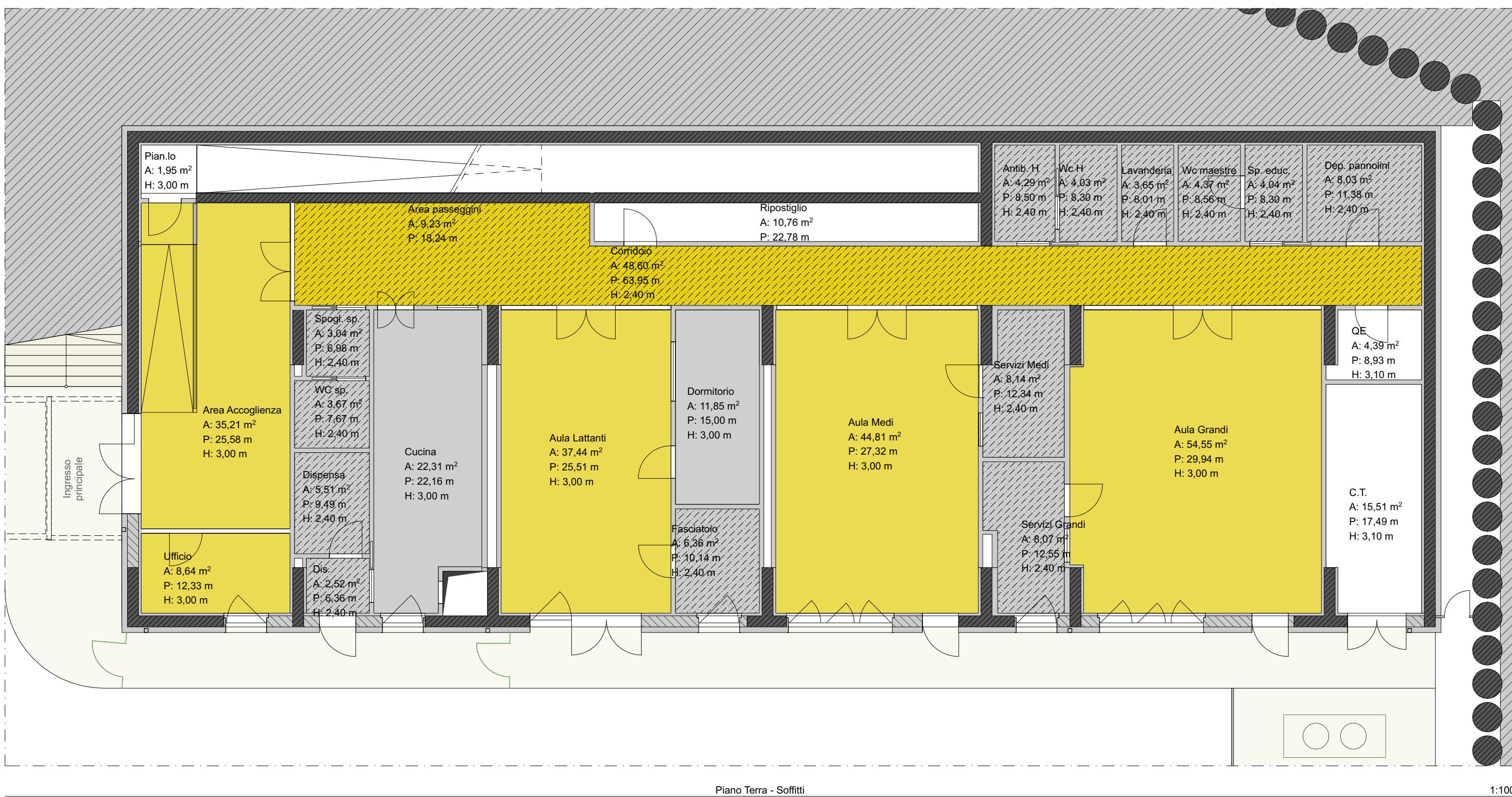

Piano Terra - Soffitti

1:100

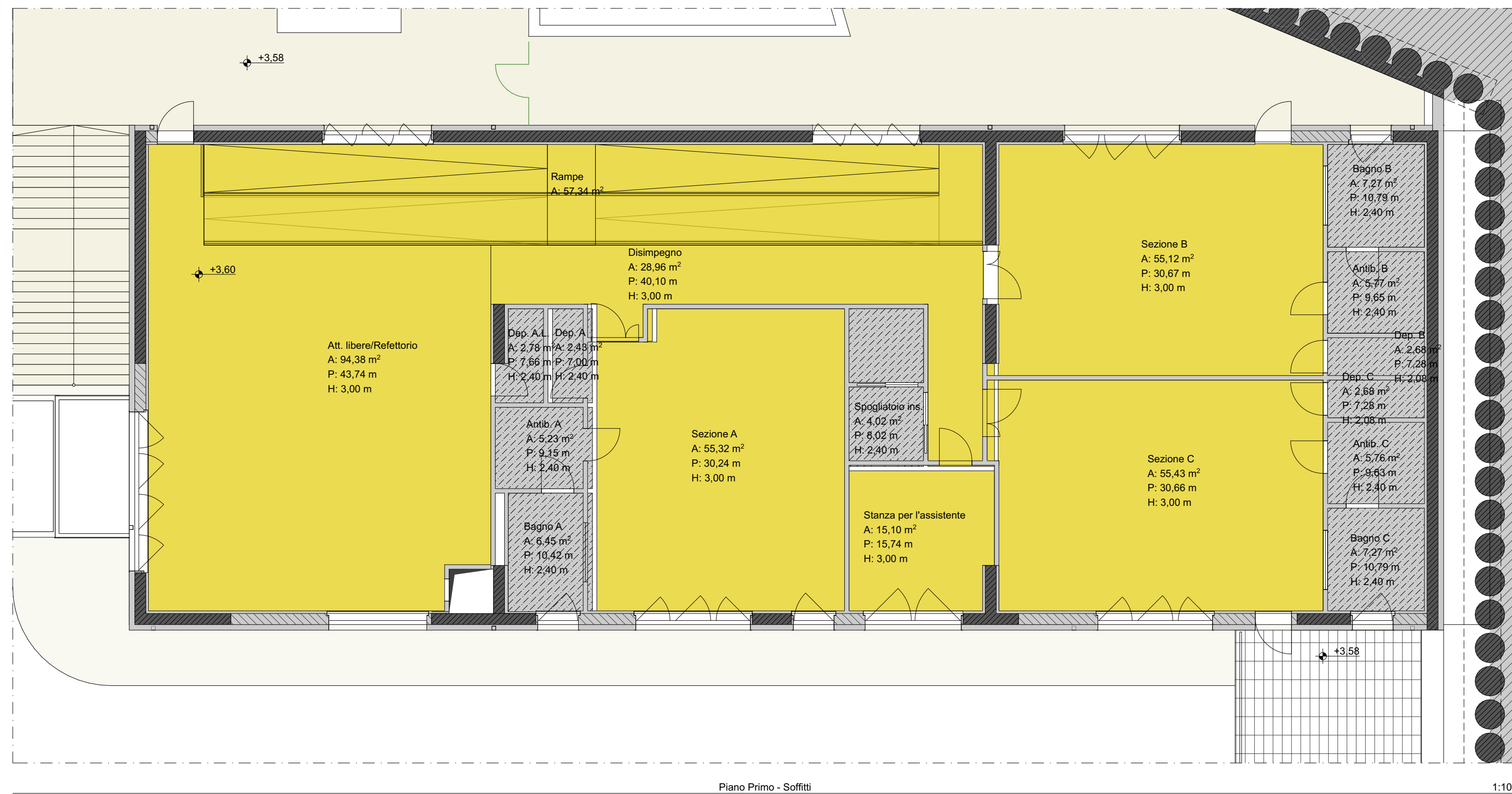

Piano Primo - Soffitti

1:100

Finanziato dall'unione europea NextGenerationEU		COMUNE DI MONTONE Piazza Fortebraccio, 3 - 06014 Montone (PG)			
PIANO NAZIONALE DI RIPRESA E RESILIENZA MISSIONE 4: ISTRUZIONE E RICERCA COMPONENTE 1: POTENZIAMENTO DELL'OFFERTA DEI SERVIZI DI ISTRUZIONE: DAGLI ASILI NIDO ALL'UNIVERSITA' INVESTIMENTO 1.1: PIANO PER ASILI NIDO E SCUOLE DELL'INFANZIA E SERVIZI DI EDUCAZIONE E CURA PER LA PRIMA INFANZIA					
C					
B					
A					
-	MAGGIO 2023	Emissione		EXUP	EXUP EXUP
REV.	DATA	EMISSIONE/AGGIORNAMENTO	DESCRIZIONE	REDATTO	VERIFICATO APPROVATO

Progetto

REALIZZAZIONE NUOVO POLO PER L'INFANZIA

CUP: G38H22000070006

Livello di progettazione

PROGETTO DEFINITIVO

CUP: G38H22000070006
 via S. Pavia 12 - 06019 Montone (PG)
 tel. 075 361 15 17 - email: info@exup.it

UNIVERSITA' DEL SAO 2019
 06019 MONTONE (PG) - Italia
 tel. 075 361 15 17

oice
ORGANISMO DI INDIRIZZO E CONTROLLO

Il R.U.P.
Graf. Claudio MARIOTTI

Note Site
 230 16_Impaginazione definitivo.pln

Commessa
 23_016

Scala

Elab.
 G-PA

PROGETTO ARCHITETTONICO

Abaco pavimenti, rivestimento e soffitti

Titolo

07